

Výřezy pozemků
M 1:500

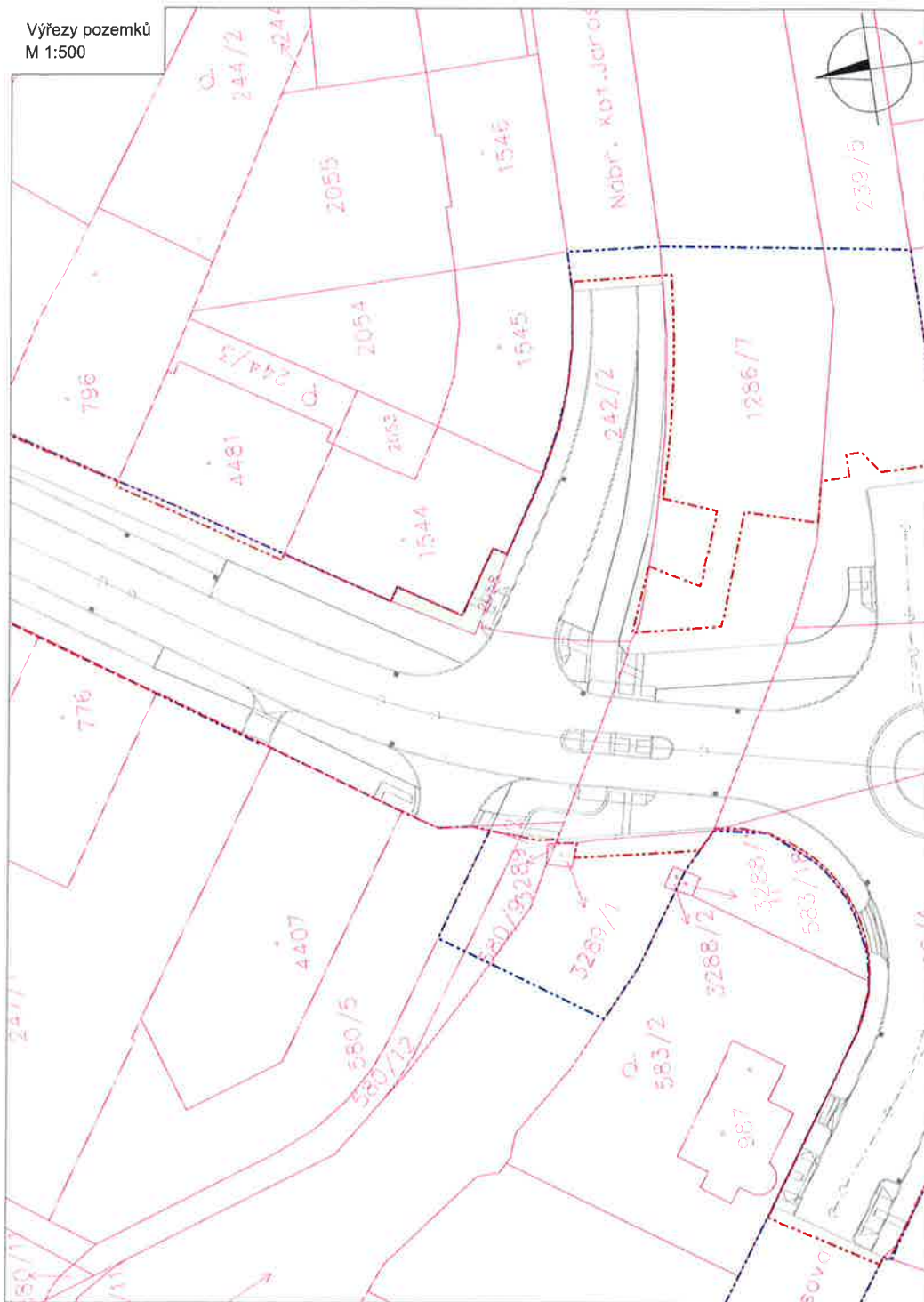

LEGENDA:

- Katastrální mapa
- Navrhované hrany
- Hranice trvalého záboru
- Hranice dočasného záboru
- Parcelní čísla
- Kácení
- Předpokládaný trvalý zábor
- Předpokládaný dočasný zábor

AF-CITYPLAN s.r.o.

Praha

došlo dne: **25. 07. 2019**

č.j.: **2786/PP 1899,**

přiděleno: **KUDRNOVA**

Parcelní číslo	Katastrální území	Číslo LV	Výměra dle KN [m2]	Druh pozemku	Vlastník:	Trvalý zábor [m2]	Dočasný zábor [m2]	ZPF
2058	Jičín (659541)	5906	31	ostatní plocha jiná plocha	Banýr Marián, L. Janáčka 935, Valdické Předměstí, 50601 Jičín Baranák Josef, Nábř. Kpt. Jarose 49, Pražské Předměstí, 50601 Jičín Barančková Karolína, Skalkova Lhota 37, 50743 Soboska Hlaváčková Magda, U stadionu 837, Valdické Předměstí, 50601 Jičín SMI Jirovec Vítězslav, Jaseňská 702, Valdické Předměstí, 50601 Jičín a Jirovcová Andrea, Dr. Skarvana 641, Liptovský Hrádek, Slovensko SMI Knešl Ivo a Knešlová Jaroslava, Nábř. Kpt. Jarose 49, Pražské Předměstí, 50601 Jičín Kostinger Gita, Nábř. Kpt. Jarose 49, Pražské Předměstí, 50601 Jičín Macková Jana, Nábř. Kpt. Jarose 49, Pražské Předměstí, 50601 Jičín Matčková Michaela, Spánská 1261/17, Řepy, 16300 Praha 6 Mýška Dominik, Nábř. Kpt. Jarose 49, Pražské Předměstí, 50601 Jičín SMI Oborník Ladislav Ing. a Oborníková Irena, Nábř. Kpt. Jarose 49, Pražské Předměstí, 50601 Jičín Ráb Stanislav, Nábř. Kpt. Jarose 49, Pražské Předměstí, 50601 Jičín Schol Martin, Nábř. Kpt. Jarose 49, Pražské Předměstí, 50601 Jičín SMI Tomíček Jaroslav a moničková Petra, Nábř. Kpt. Jarose 49, Pražské Předměstí, 50601 Jičín Věšánková Vlasta, č.p. 79, 50601 Podolí	31	0	NE

Souhlasím s použitím osobních údajů při zpracování a projednání akce "II/502 Jičín - ulice Poděbradova a Ruská".

Souhlasím se stavebním záměrem.

24.07.2019

 **MARIÁN BANÝR**

DATUM A PODPIS

Výškový systém : Bpv

Souřadnicový systém: S - JTSK

OBJEDNATEL:
Město Jičín
ŽITKOVO NÁMĚSTÍ 18
JIČÍN
506 01

Královéhradecký kraj
PIVOVARSKÉ NÁMĚSTÍ 1245
HRADEC KRÁLOVÉ
500 03

ZHOTOVITEL:



www.afconsult.com

AF-CITYPLAN s.r.o.
MAGISTRŮ 1275/13
140 00 PRAHA 4
tel.: +420 277 005 500
fax.: +420 224 922 072
www.af-cityplan.cz

II/502 JIČÍN - ULICE PODĚBRADOVA A RUSKÁ

NÁZEV PROJEKTU:

DOTČENÉ POZEMKY

ČÁST / NÁZEV DOKUMENTU: